

NOTA : PROPRIETE ARTISTIQUE ET INTELLECTUELLE

LES DOCUMENTS GRAPHIQUES CONSTITUANT L'ENSEMBLE DU DOSSIER ARCHITECTURAL SONT LA PROPRIETE ARTISTIQUE ET INTELLECTUELLE DE L'AUTEUR. AUCUNE MODIFICATION NE POURRA ETRE ENVISAGEE SANS AUTORISATION ECRITE DE CELUI CI.

NOTA :

1. LES COTATIONS DOIVENT ETRE VERIFIEES IMPERATIVEMENT SUR PLACE AVANT TOUTE MISE EN OEUVRE. REPERTORIER TOUS LES RESEAUX ENTERRES A PROXIMITE, AVANT TOUTE MISE EN OEUVRE DE FOUILLES.
2. LES DIMENSIONS SONT COTEES FINIES ET DEVONT FAIRE L'OBJET DE CALCULS D'INGENIEUR POUR TOUT OUVRAGE STRUCTURELLE.
3. L'ENTREPRENEUR EST TENU DE VERIFIER LA COTATION DE L'ENSEMBLE DU PLAN AVANT LE DEMARRAGE DES PLANS TECHNIQUES ET DES TRAVAUX ET D'INFORMER L'ARCHITECTE D'EVENTUELLES ERREURS OU OMISSIONS POUR MISE A JOUR.

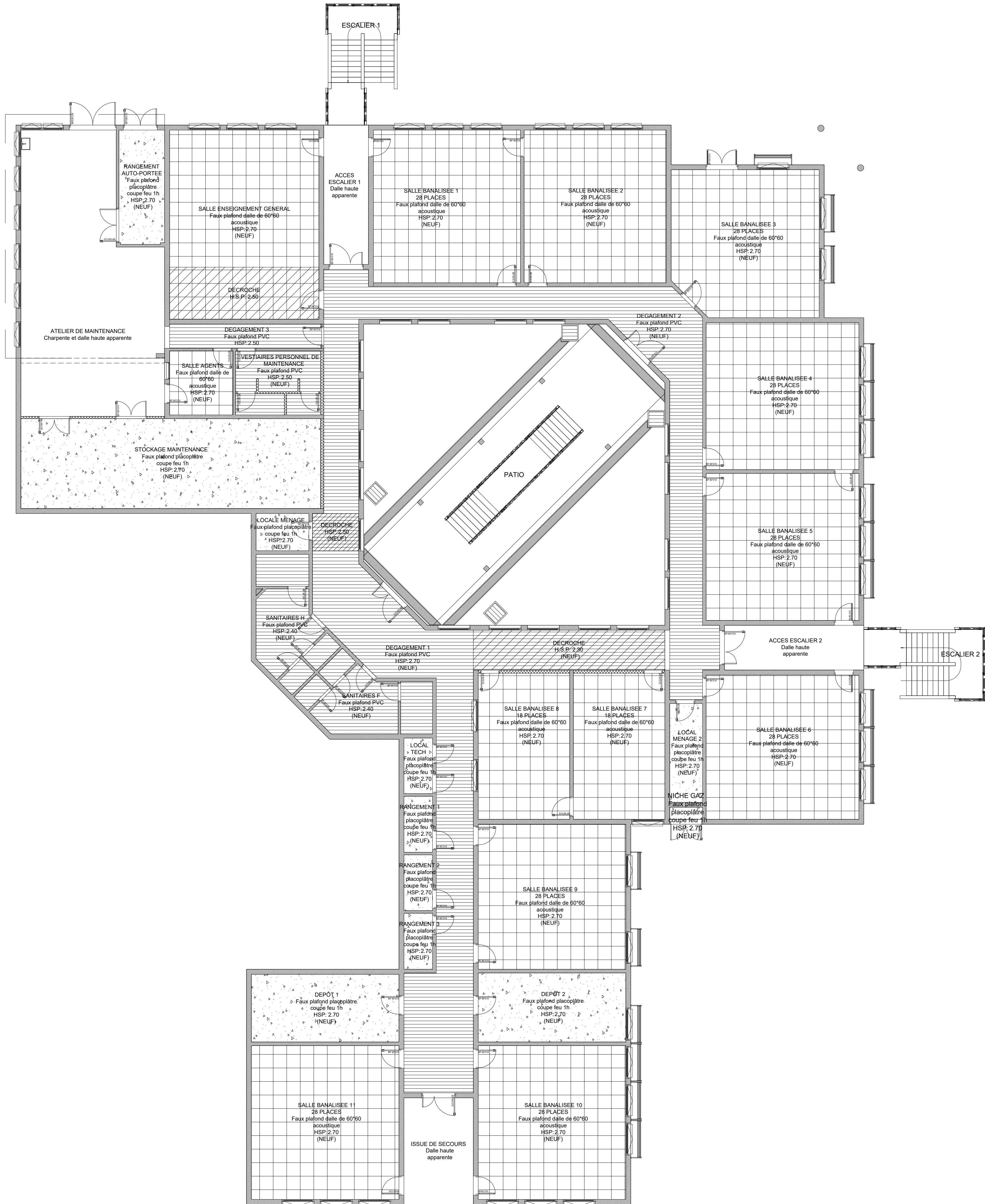

SCHEMA DE PRINCIPE DES FAUX PLAFONDS RDC

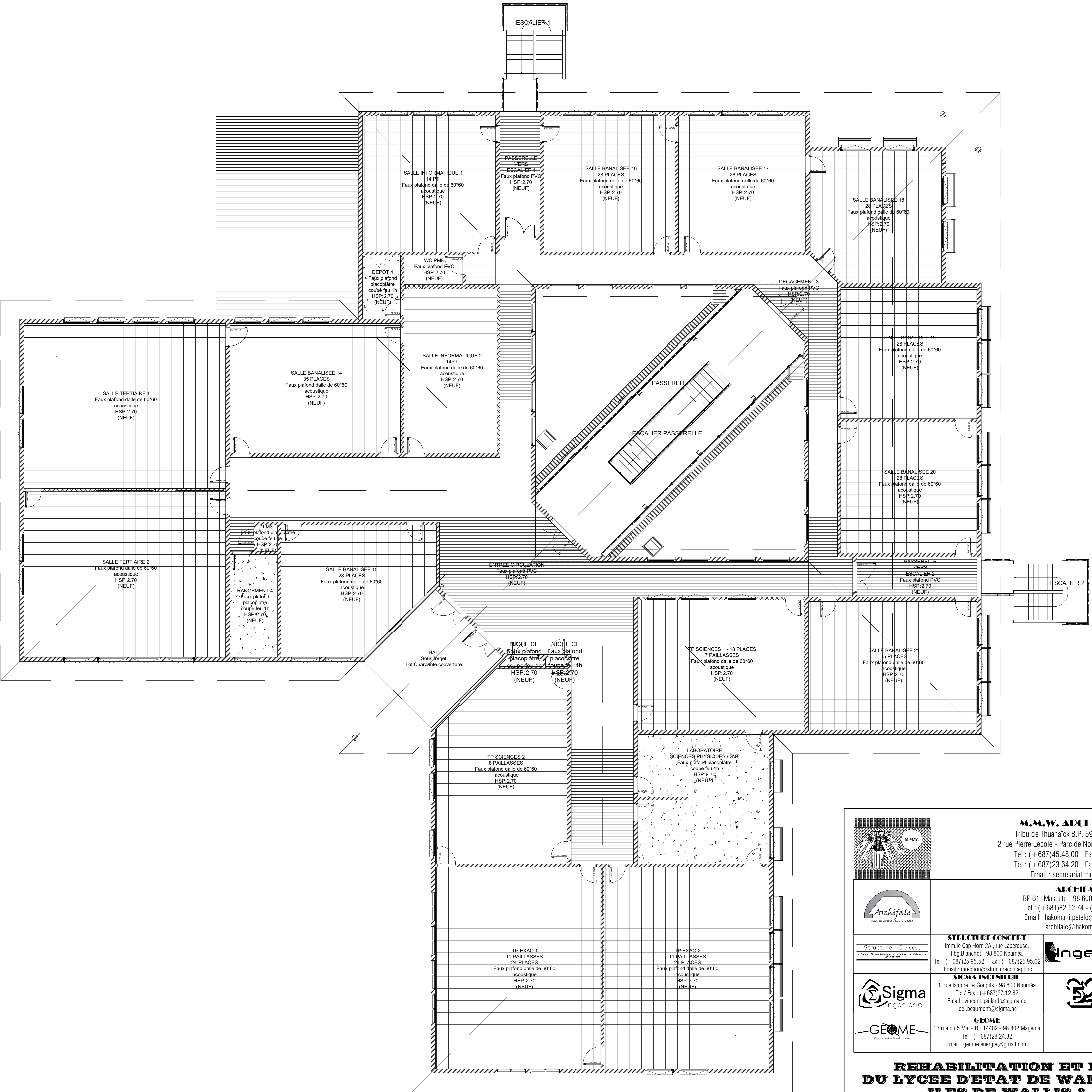

SCHEMA DE PRINCIPE DES FAUX PLAFONDS R+1

	M.M.W. ARCHITECTURE Tribu de Thushaick B.P. 595 We - 98820 Lifou 2 rue Pierre Lecole - Parc de Normandie - 98800 Nouméa Tel : (+687)45 48 00 - Fax : (+687)45 48 00 Tel : (+687)23 64 20 - Fax : (+687)23 64 20 Email : secretariat.mmmw@mmw.nc
	ARCHITALE BP 61- Mata utu - 98 600 Wallis & Futuna Tel : (+681)82 12 74 - (+681)72 12 74 Email : hakomani.petelo@architectes.org architale@hakomani.com
	STRUCTURE CONCEPT Imm 36 Cap Hem 2A, rue Lapoigne, Pige Blanchot - 98 800 Nouméa Tel : (+687)25 95 52 - Fax : (+687)25 95 02 Email : direction@structureconcept.nc
	IngeNC 121 rue Jacques Bellet - 98 857 NOUMEA Tel : (+687)24 87 16 Email : cedric.bauer@ingenic.nc gaudine.mousselle@ingenic.nc
	SIGMA 1 Rue Isidore Le Goupil - 98 800 Nouméa Tel / Fax : (+687)77 72 82 Email : vincent.gallard@sigma.nc piti.beaumont@sigma.nc
	GEOME 13 rue du 5 Mai BP 14802 - 98 802 Magenta Tel : (+687)28 24 82 Email : geome.energie@gmail.com
	ETSI MOUTRE SERVICES 228 Rue Georges Lieges - 92 Normandie BP 2025 - 98074 Pont des Français Tel : (+687)44 95 57 - Fax : (+687)44 95 67 Email : david.lemoine@es2.nc

REHABILITATION ET EXTENSION DU LYCEE D'ETAT DE WALLIS & FUTUNA - ILES DE WALLIS & FUTUNA		
D.C.E.	PROJET	
D O S S I E R D E N T R E P R I S U L T A T I O N	PLANCHE ARCH. N°G05 - TRANCHE FERME	
	DESSINS	VISA
	SCHEMA DE PRINCIPE DES FAUX PLAFONDS	
	Maitres d'ouvrage : Administration Supérieure des Iles Wallis & Futuna BP 18 - Nouméa 98 800 Nouméa Appointé Maitre d'ouvrage : SECAL, Société d'Équipement de la Nouvelle-Calédonie Appointé Maitre d'ouvrage : SECAL	
ECHELLE : 1/100°		Date : le 10 MARS 2025
MODIFICATIONS		DATE